Résultat de la recherche plein texte

Inscrire les étudiants dans une démarche d'expérimentation collaborative

Numéro de la ressource : 4009

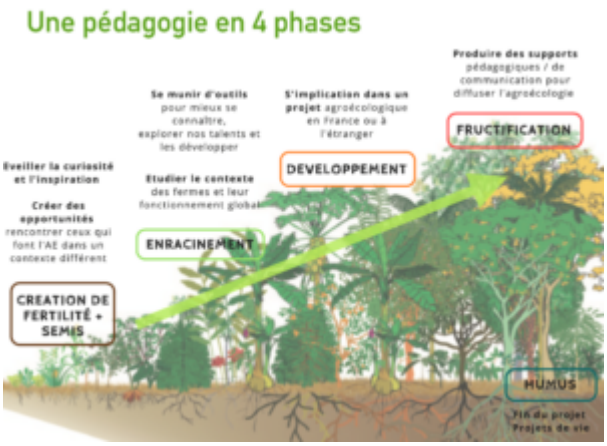

L'équipe en charge du BTS Productions Végétales ay lycée agro-environnemental d'Arras propose à leurs étudiants de s'inscrire dans une démarche de collecte et de comparaisons de données sur diverses exploitations, dont l'exploitation de stage, en utilisant l'application landfiles. L'approche vise à inscrire l'apprenant dans une démarche d'expérimentation participative.

Site Web/URL :
https://pollen.chlorofil.fr/resultat-de-la-recherche-avancee-innovation/monparam/1644/

Niveau de formation :
5 (anciennement III)

Métier :
Agriculture

Type de ressources :

Témoignage

Question d'enseignement :
Travailler avec l’EA / l’atelier
Travailler avec le territoire
Questionner / Se questionner

Problématique pluridisciplinaire :
Choix techniques et préservation des ressources